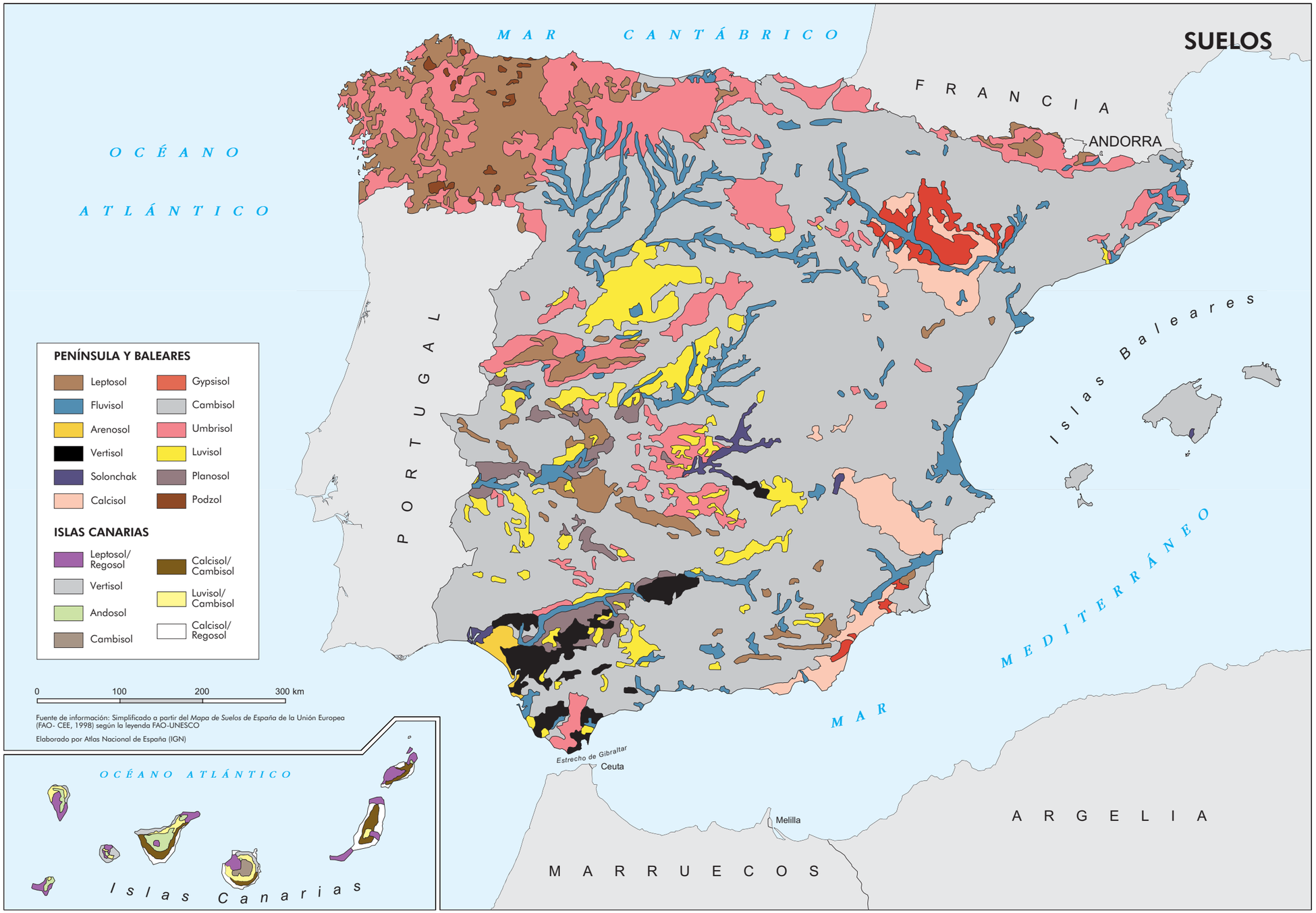
SUELOS
MAR CANTÁBRICO
OCÉANO ATLÁNTICO
FRANCIA
ANDORRA
PORTUGAL
Islas Baleares
MAR MEDITERRÁNEO
MAR
Estrecho de Gibraltar
Ceuta
Melilla
MARRUECOS
ARGELIA
PENÍNSULA Y BALEARES
Leptosol
Fluvisol
Arenosol
Vertisol
Solonchak
Calcisol
Gypsisol
Cambisol
Umbrisol
Luvisol
Planosol
Podzol
ISLAS CANARIAS
Leptosol/ Regosol
Vertisol
Andosol
Cambisol
Calcisol/ Cambisol
Luvisol/ Cambisol
Calcisol/ Regosol
0
100
200
300 km
Fuente de información: Simplificado a partir del Mapa de Suelos de España de la Unión Europea (FAO- CEE, 1998) según la leyenda FAO-UNESCO
Elaborado por Atlas Nacional de España (IGN)
OCÉANO ATLÁNTICO
Islas Canarias